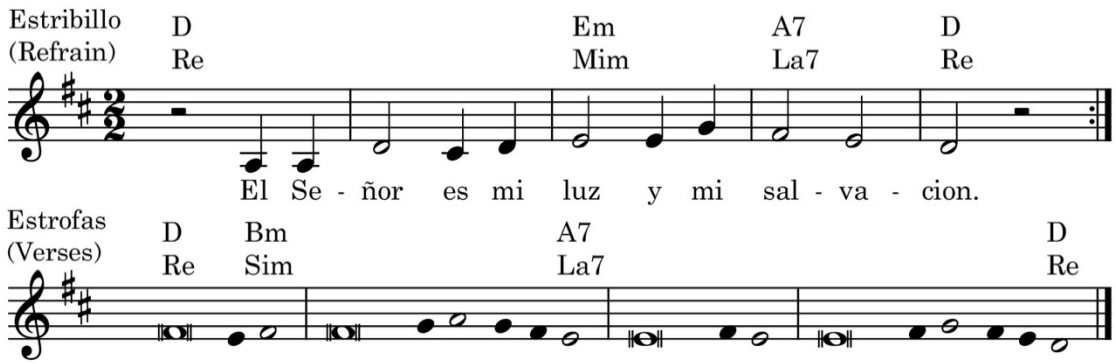

Salmo Responsorial – Salmo 26, 1. 7-8a. 8b-9abc. 13-14; R. 1a

Re•D Mim•Em La7•A7 Re•D
R. **El Señor es mi luz y mi salvación.**

Re•D Sim•Bm
El Señor es mi luz y mi salvación,
Sim•Bm La7•A7
¿a quién podré a tenerle miedo?
La7•A7
El Señor es la defensa de mi vida,
La7•A7 Re•D
¿quién podrá hacerme temblar?

Re•D Mim•Em La7•A7 Re•D
R. **El Señor es mi luz y mi salvación.**

Re•D Sim•Bm
Oye, Señor, mi voz y mi clamores
Sim•Bm La7•A7
y tenme compasión;
La7•A7
el corazón me dice que te busque
La7•A7 Re•D
y buscándote estoy.

Re•D Mim•Em La7•A7 Re•D
R. **El Señor es mi luz y mi salvación.**

Re•D Sim•Bm
No rechaces con cólera a tu siervo,
Sim•Bm La7•A7
tú eres mi único auxilio;
La7•A7
no me abandones ni me dejes solo,
La7•A7 Re•D
Dios y salvador mío.

Re•D Mim•Em La7•A7 Re•D
R. **El Señor es mi luz y mi salvación.**

Re•D Sim•Bm
La bondad del Señor espero ver
Sim•Bm La7•A7
en esta misma vida.
La7•A7
Ármate de valor y fortaleza
La7•A7 Re•D
y en el Señor confía.

Re•D Mim•Em La7•A7 Re•D
R. **El Señor es mi luz y mi salvación.**

Music © 2019, Anthony Moran, catholicliturgyinsong.org

Los textos de la Sagrada Escritura utilizados en esta obra han sido tomados de los Leccionarios I, II y III, propiedad de la Comisión Episcopal de Pastoral Litúrgica de la Conferencia Episcopal Mexicana, copyright © 1987, quinta edición de septiembre de 2004. Todos los derechos reservados.

The texts of the Sacred Scripture used in this work have been taken from Lectionaries I, II and III, property of the Episcopal Commission of Liturgical Pastoral of the Mexican Episcopal Conference, copyright © 1987, fifth edition, September 2004. All rights reserved.

Domingo 2 Cuaresma / Ciclo C Leccionario: 27

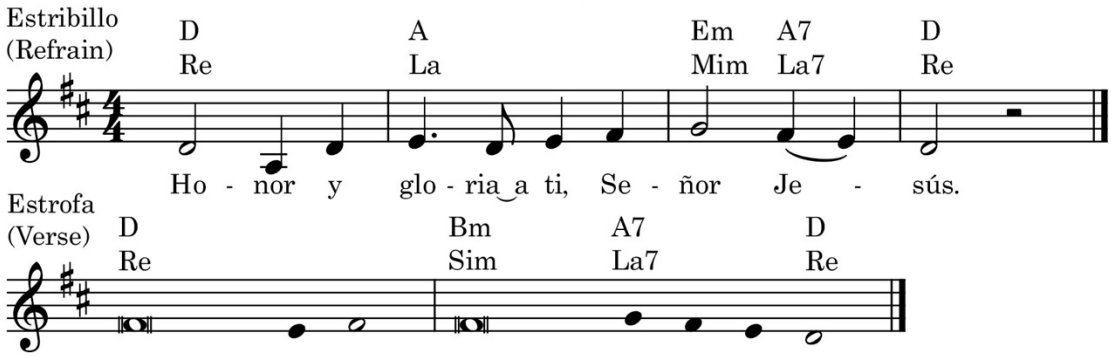

Aclamación antes del Evangelio – Cfr Mt 17, 5

```
   D       A              Em  A  D
   Re      La             Mim La Re
R. Honor y gloria a ti, Señor Jesús.

Re•D
En el esplendor de la nube se oyó la voz del Padre, que decía:
Sim•Bm                  La7•A7  Re•D
"Éste es mi Hijo amado; escúchenlo".

   D       A              Em  A  D
   Re      La             Mim La Re
R. Honor y gloria a ti, Señor Jesús.
```

Music © 2019, Anthony Moran, catholicliturgyinsong.org

Los textos de la Sagrada Escritura utilizados en esta obra han sido tomados de los Leccionarios I, II y III, propiedad de la Comisión Episcopal de Pastoral Litúrgica de la Conferencia Episcopal Mexicana, copyright © 1987, quinta edición de septiembre de 2004. Todos los derechos reservados.

The texts of the Sacred Scripture used in this work have been taken from Lectionaries I, II and III, property of the Episcopal Commission of Liturgical Pastoral of the Mexican Episcopal Conference, copyright © 1987, fifth edition, September 2004. All rights reserved.